KIZILMASKE

Sayı: 43 | HAFTALIK GENÇLİK MECMUASI | 150 Kuruş

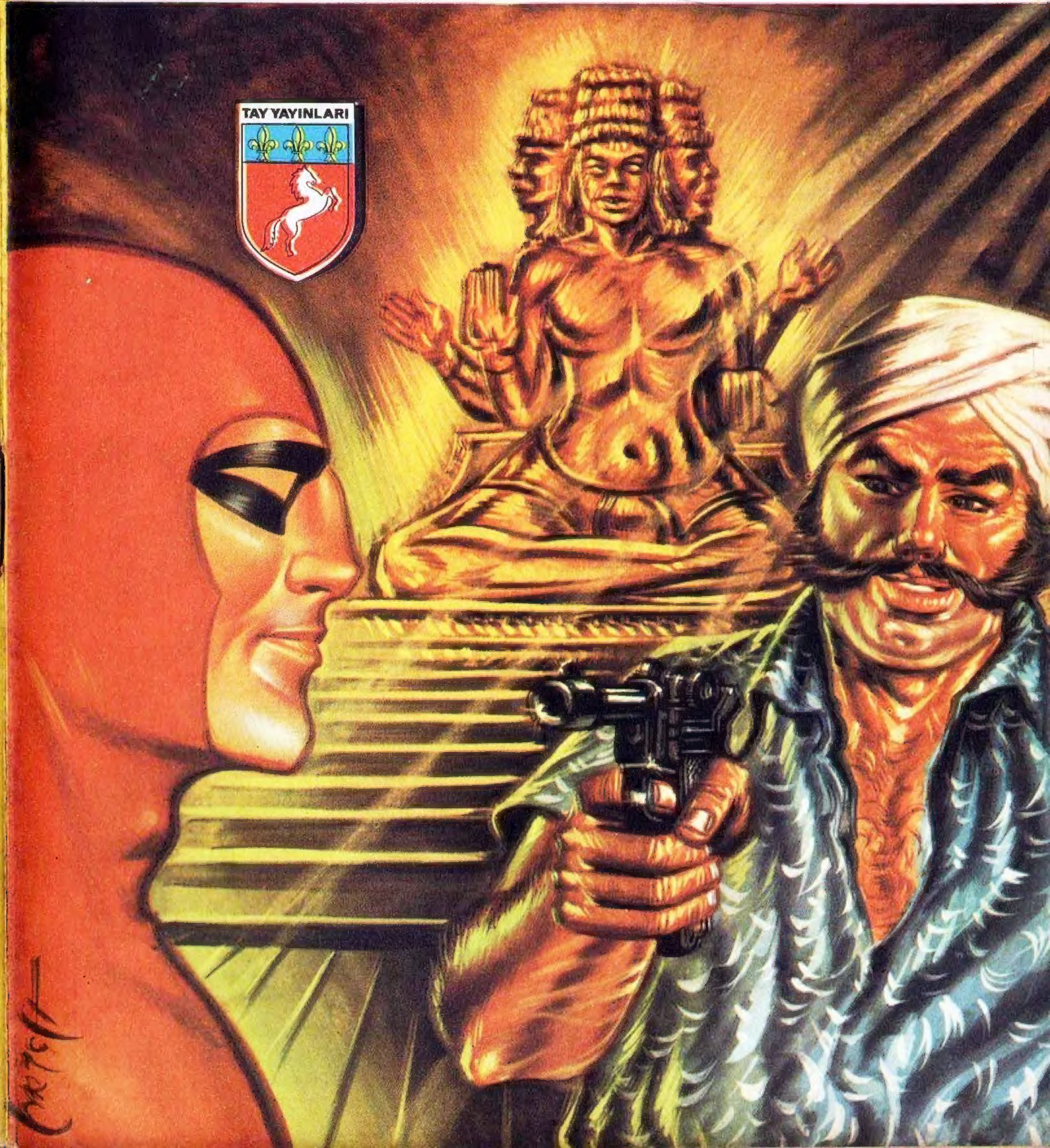

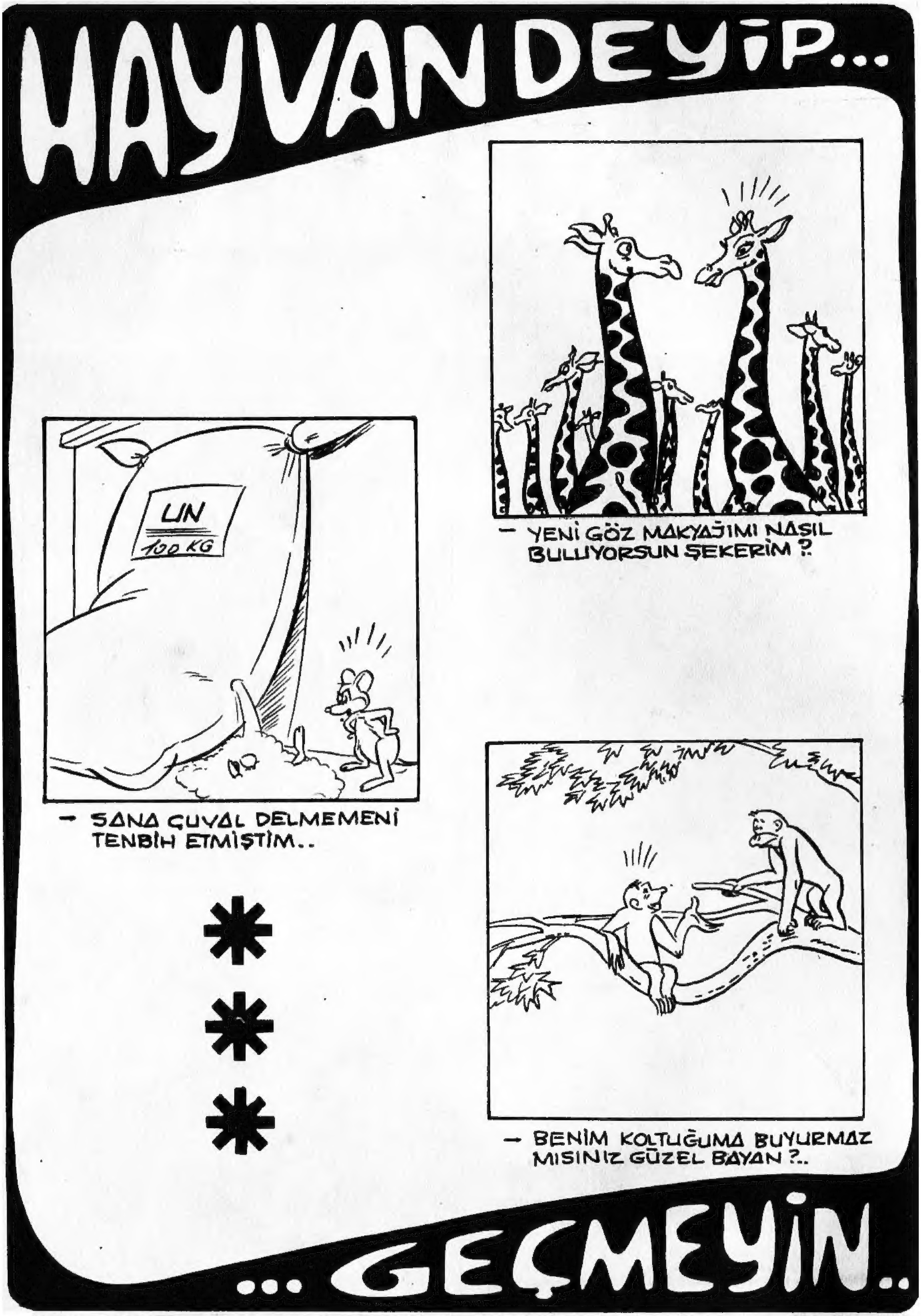

TAY YAYINLARI

KIZILMASKE - Haftalık Mecmua. Sahibi ve Sorumlu Yönetmeni: Sezen Yalçıner
Redaksiyon Şefi: Ay Barka, Kaligrafi ve sayfa düzeni: Ferdi Sayışman
İdare yeri: Türbe, Klodfarer Caddesi No.16 İSTANBUL Tel: 22 45 32
Türkiyede neşir hakkı TAY YAYINLARI'na aittir. Neşir Tarihi: 3/6/1974

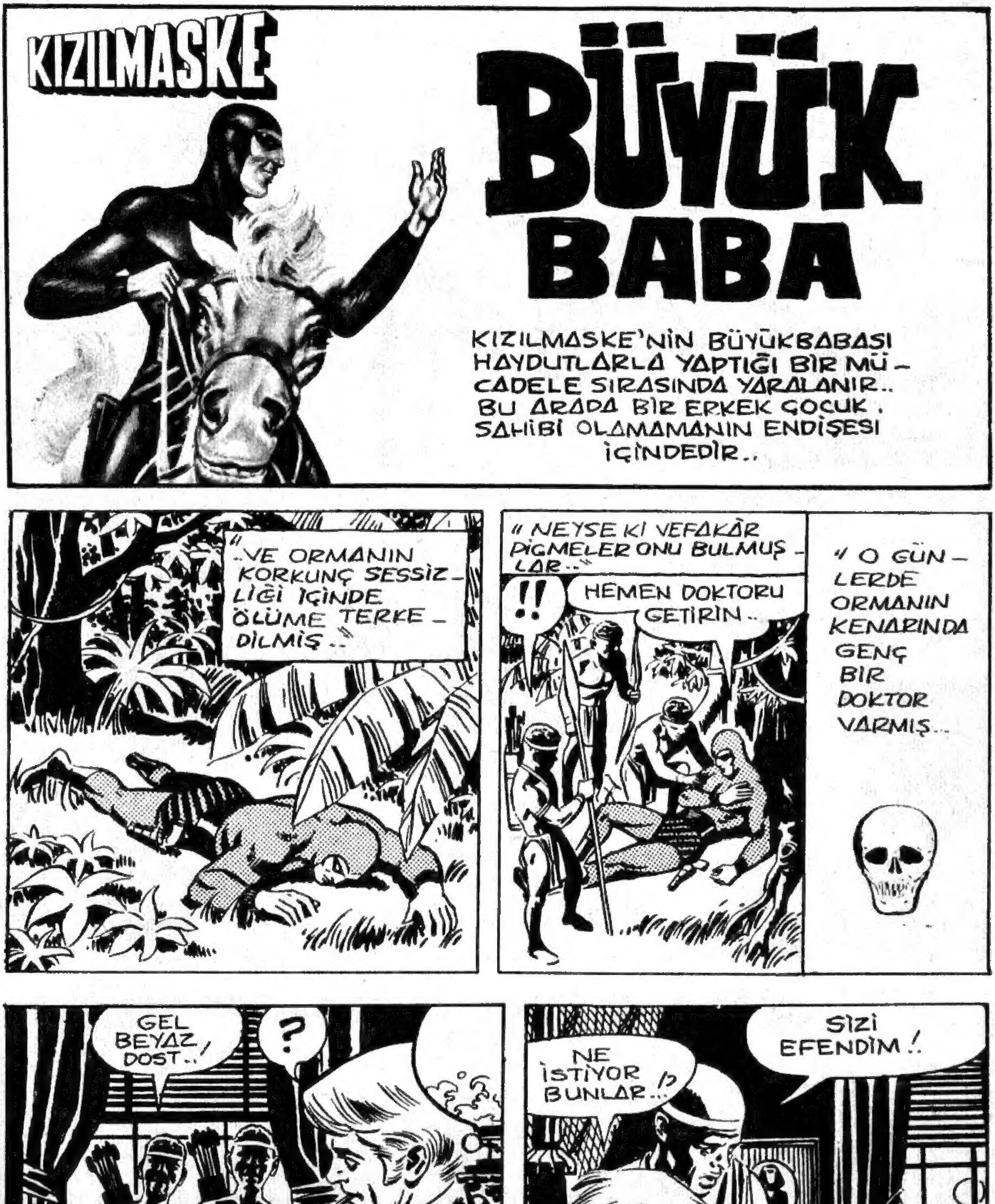
KIZILMASKE
BÜYÜK BABA
KIZILMASKE'NİN BÜYÜKBABASI HAYDUTLARLA YAPTIĞI BİR MÜCADELE SIRASINDA YARALANIR.. BU ARADA BİR ERKEK ÇOCUK SAHİBİ OLAMAMANIN ENDİŞESİ İÇİNDEDİR..
"..VE ORMANIN KORKUNÇ SESSİZLİĞİ İÇİNDE ÖLÜME TERKEDİLMİŞ.."
" NEYSE Kİ VEFAKÂR PİGMELER ONU BULMUŞLAR.."
!!
HEMEN DOKTORU GETİRİN..
" O GÜNLERDE ORMANIN KENARINDA GENÇ BİR DOKTOR VARMIŞ...
GEL BEYAZ DOST..!
?
NE İSTİYOR BUNLAR..!?
SİZİ EFENDİM!.

SÖYLE ONLARA.. RAHAT BIRAKSINLAR BENİ..
HİÇ KİMSE BİR PİGMEYE HAYIR DİYEMEZ DOKTOR.. ELLERİNDEKİ OKLAR ZEHİRLİDİR..
DURUN.. BARİ ELBİSEMİ GİYEYİM..
ACELE ETMELİYİZ, BEYAZ DOST..
"PİGMELER DOKTORU ALIP GİZLİ GEÇİDE GELMİŞLER.."
"SONRA BİR MEŞALENİN AYDINLATTIĞI KAFATASI MAĞARASINDA DOKTOR DEDEMİ TANIMIŞ.."
İYİLEŞTİR ONU..!
?!
"VE HEMEN AMELİYATA BAŞLAMIŞ.."
DÖRT KURŞUN ÇIKARDIM VÜCUDUNDAN.. ÖNEMLİ BİR YARASI YOK AMA BİRKAÇ HAFTA YATAKTAN ÇIKMAMALI..
HAY ALLAH.. BOŞUNA KONUŞUYORUM.. BURADA KİMSE ANLAMAZ Kİ BENİ..
FALK & BARRY 7/6

BEN ANLADIM DOKTOR.. TEŞEKKÜRLER!
?
!!
DURUN.. KALKMANIZ DOĞRU DEĞİL..
KURŞUNLAR ÇIKTIĞINA GÖRE SİZİ KAPIYA KADAR GEÇİREBİLİRİM..
ÇOK KAN KAYBETTİNİZ.. EN AZ BİR HAFTA DİNLENMELİSİNİZ..
MERAK ETMEYİN DOKTOR.. ŞEY.. BİR DAKİKA..
ÜCRETİNİZİ ALMADINIZ. GERÇİ BURADA PARA YOK AMA.
SANIRIM BU YETER.!
FAKAT.. BİR HASTANE YAPTIRILIR ONUNLA..!
AZ BİLE.. HAYATIMI KURTARDINIZ. SAYENİZDE FANTOM SOYU DEVAM EDECEK..
?
ŞİMDİ LÜTFEN ELİNİZİ UZATIN BANA..!
?

BUNDAN BÖYLE FANTOM SOYU SİZİN VE TORUNLARINIZIN YANINDA OLACAKTIR..
?
YARALARINIZIN PANSIMANA İHTİYACI VAR..
BEN SİZE GELİ-RİM..
© King Features Syndicate, Inc., 1964. World rights reserved.
" TEKRAR GÖZÜ BAĞLA-NAN DOKTOR MAĞARADAN AYRILMIŞ.."
NE GARİP ADAM..!
"CARY GİDİNCE DEDEMİ BİR DÜŞÜNCE ALMIŞ.."
NİYE ÜZGÜNSÜN FANTOM..?
ŞAYET ÖLSEYDİM TODO..
..FANTOM IRKI-NIN SONU OLA-CAKTI BU.. DER-HAL EVLENME-LİYİM..!
" O SIRADA DOKTOR DA EVİNE DÖNÜNCE.. "
HAY ALLAH.. TIPKI RÜYA GİBİ..
FALK & BARRY 7/9
".BİR SÜRPRİZLE KAR-ŞILAŞMIŞ..
JANE..! NE İŞİN VAR BURADA..?
MERHABA AĞABEY..!

ORMAN DOKTORLARI MUAYENELERİNİ GECE Mİ YAPIYOR-LAR..?
JANE..! NİYE GELDİN BURA-YA ?.
SANA YARDIM ETMEK İÇİN..
FAKAT BURASI KADINLARA GÖRE BİR YER DEĞİL..!
© King Features Syndicate, Inc., 1964. World rights reserved
NEW YORK'TAKİ ANLAMSIZ HAYAT BENİ SIKTI.. BURASI ÇOK DAHA CAZİP..
BİRKAÇ GÜN SONRA..
NEREYE GİDİYORSUN ÖLÜMSÜZ RUH..?
DOKTO-RA..!
"DEDEM PANSUMAN İÇİN CARY'YE GİTMİŞ.."
BURADA BİRKAÇ HAFTA KALIP BANA YARDIM EDE-BİLİRSİN..
DAHA FAZLA KA-LACAĞIM..
ÇOK GÜZEL BİR KIZSIN JANE.. KİMBİ-LİR KAÇ ERKEK EV-LENME TEKLİF ETMİŞ-TİR SANA..
EVET AMA..

..HEPSİ DE APTALIN TEKİYDİ .. ACELEM YOK AĞABEY - DAHA ÇOK GENCİM..
NASIL OLSA BİR GÜN EVLENECEKSİN KARDEŞİM..
O ELMASI NEREDEN BULDUN ?..
İNANAMAYA - CAĞIN BİR Hİ - KAYE JANE.. HEM HİÇ KİM - SEYE..
.. ANLATMA - YACAĞIMA SÖZ VERDİM.!
BİLEĞİNDE - Kİ DÖVME NEDİR ? YENİ Mİ YAPTIR - DIN ?
O ELMASI VEREN ADAMIN ESERİ..
?
" DEDEM PENCEREDEN JANE'İ GÖRMÜŞ.."
ÇOK ESRARENGİZ.!
FALK & BARRY 7/13

PEKİ NE YAPACAK-
SIN O ELMASI?
SATIP BİR HASTANE
AÇMAYI DÜŞÜNÜ-
YORUM..
DOKTOR'UN EVLİ
OLDUĞUNU BİLMİ-
YORDUM. ŞANSLI
ADAMMIŞ. KARISI
ÇOK GÜZEL..
YARALARIMIN PANSUMAN EDİL-
MESİ GEREKTİĞİNİ SÖYLEMİŞ-
TİNİZ.. İŞTE GELDİM..
OH..!
BİRAZ SICAK SU
GETİRİR MİSİN,
JANE?
TABİİ
CARY..
SEN GİR,
BEN GETİ-
RİRİM..
HAYIR..
SEN İÇE-
Rİ GİR-
ME..
NİYE BENİ İÇERİ
BIRAKMADI ACA-
BA?
AĞRI VAR
MI?
HAYIR..!
?

"KISA SÜRE SONRA DOKTORUN İŞİ BITMİŞTİ.."
İNANILMAZ ŞEY.. YARALAR ÇOK ÇABUK KAPANMIŞ..
EŞİNİZ ÇOK GÜZEL DOKTOR.. SİZİ TEBRİK EDERİM!
EŞİM Mİ ?.
EVET.. BURAYA GELİRKEN PENCEREDEN GÖRDÜM..
" O SIRADA JANE DE KONUŞULANLARI DUYMUŞ.."
OH..JANE KARDEŞİMDİR. BENİ ZİYARETE GELMİŞ..
TEKRAR GÖRÜŞECEK MİYİZ ?.
SANMIYORUM..
O İRİ ELMASI VEREN BU ADAM MIYDI ?
EVET JANE.. YARALARINA BAKMAM İÇİN GELECEĞİNİ SÖYLEMİŞTİ.

TANIDIĞIM EN GARİP İNSAN..
ADI NE CARY? NEREDE YAŞIYOR?
ADINI BİLMİYORUM JANE. ORMANDA BİR MAĞARADA YAŞIYOR..
FALK & BARRY 7/17
"PİGMELERİN ÖNDERLİĞİNDE GÖZÜM BAĞLI OLARAK GÖTÜRÜLDÜM ORAYA.."
"YARASI ÇOK AĞIRDI..ZOR BİR AMELİYAT OLDU.."
GÖZLERİNİ AÇINCA O MÜCEVHERİ VERİP KOLUMA BİR DAMGA VURDU..
ONU TEKRAR GÖREBİLECEK MİYİM ACABA?
"DAHA SONRA CARY ELMASI SATIP KÜÇÜK BİR HASTANE YAPTIRMIŞ.."

"... VE YOKSUL HASTALARI TEDAVİYE BAŞLAMIŞ.."
BANA YETERİNCE YARDIM ETTİN JANE. ARTIK EVE DÖNEBİLİRSİN..
HAYIR CARY.. BIRAZ DAHA KALACAĞIM..
FALK E BARRY 7/20
BELKİ ONU TEKRAR GÖREBİLİRİM..
"DEDEM DE JANE'İ UNUTAMAMIŞ."
O DOKTOR ÇOK İYİ..
KARDEŞİ DE ÇOK İYİ..
O MASKELİ HAKKINDA NİYE BU KADAR ÇOK SORU SORUYORSUN JANE?
İLGİMİ ÇEKİYOR.. EVLİ Mİ ACABA?
BİLMEM.. NİYE SORDUN?
MERAK ETTİM DE..

O KÜÇÜK HASTANE HAYDUTLARDAN UZAK KALMALI.. ORAYI KUTSAL MÜHÜRÜMLE KORUMALIYIM-
KENDİMİ KANDIRAMAM-BURAYA ONU GÖRMEYE GELDİM..
TANRIM. O GELDİ.!
HOŞ GELDİNİZ.. DİREKTEKİ O İŞARETİN AYNINI KARDEŞİMİN KOLUNDA DA GÖRDÜM-ANLAMI NEDİR BUNUN ?.
BÜTÜN ORMAN BU İŞARETİ KENDİLERİNİ KÖTÜLÜKLERDEN KORUYAN KUTSAL BİR MÜHÜR OLARAK TANIR..
BİR ÇEŞİT BÜYÜ MÜ ?
PEK SAYILMAZ.!
ÇOK GÜÇLÜ BİR ADAM.. BENİMLE KONUŞURKEN NİYE UTANIYOR ACABA ?.
HAY ALLAH.. NASIL SÖYLESEM ACABA ?.
BURADAKİLERDEN SİZİ SORDUM..KİM OLDUĞUNUZU BİLİYORUM-ORMANIN TEK HAKİMİ OLDUĞUNUZU SÖYLEDİLER... ON KAPLAN KADAR GÜÇLÜ FAKAT ÇOK NAZİK MİŞSİNİZ..

AYRICA 400 YAŞINDA OLDUĞUNUZU SÖYLEDİLER.. AMA BANA KALIRSA 300'DEN FAZLA GÖSTERMİYORSUNUZ..
ŞEY.. ŞİMDİLİK HOŞÇA KALIN..!
"DEDEM KAFATASI MAĞARASINA DÖNMÜŞ VE OLANLARI, YAKIN DOSTU TODO'YA ANLATMIŞTI.."
BİR EŞE İHTİYACIN VAR.. NİYE SORMADIN ONA..?
BİLMİYORUM TODO.. YAPAMADIM İŞTE..
"PİGMELER DEDEMİ DÖNMEYE ZORLAMIŞLAR.."
EVLENMELİSİN.. FANTOM SOYU DEVAM ETMELİ..
HEMEN GİT VE TEKLİF ET..!
FALK & BARRY 7/24
AH.. GERİ Mİ DÖNDÜNÜZ ?
EVET.. ŞEY.. BEN..
BAYAN JANE.. DİYECEKTİM Kİ..
EVET..
© King Features Syndicate, Inc., 1964. World rights reserved.

" O SIRADA SEVİMLİ TODO ORTAYA ÇIKMIŞ.. "
SİZ EVLENİR ONUNLA ?
?
O DİYECEK, BUNU..!
ANLAYACA - ĞINIZ, SİZİN - LE EVLENMEK İSTİYO - RUM..
NE..NE DEDİNİZ ?
FALK & BARRY 7/25
BİRBİRİMİZİ PEK TANIMI - YORUZ..ÜSTELİK SİZ BİR ŞEHİRLİSİNİZ, BENSE BİR MAĞARA ADAMI..
OH..O MAĞARAYI GÖRMEK İSTERDİM ÇOK GÜZEL BİR YER OLMALI..
?

"O GÜNDEN SONRA DEDEM VE BAYAN JANE HER GECE BULUŞMUŞLAR.."
IŞIKLI ŞEHİRLERİ ÖZLEMİŞ OLMALISIN..
HAYIR.. ORMAN GECELERİ ÇOK DAHA GÜZEL..
" PİGME DOSTLARI ONLARI KORURKEN... "
NE ZAMAN EVLENECEKLER..?
BİLMEM..
".DR. CARY DE DURUMU ENDİŞEYLE İZLİYORMUŞ.. "
NE YAPSAM ACABA..?
"NİHAYET BEKLENEN GÜN GELMİŞ.."
JANE.. EVLİLİK KONUSUNU BİR KARARA BAĞLAMALIYIZ ARTIK..
FALK
" AMA JANE'İN CEVABI ÜZÜCÜ OLMUŞ..."
BU KONUYU AĞABEYİMLE HALLET..!

HAYDİ..!
SOR DOKTORA..!
ŞEY..! GULP..! DİYECEKTİM Kİ..
EVET..?
" DEDEM ZOR DA OLSA KARARINI AÇIKLAMIŞ.. "
BİZ JANE İLE DÜŞÜNDÜK..VE... EVLENMEYE KARAR VERDİK..
ÖYLE Mİ ?
BEN ONUNLA KONUŞURUM.. SİZ YARIN'GELİN..
TEŞEKKÜRLER..
YARIN GÖRÜŞÜRÜZ.. HOŞÇA KAL..
CEVABIM HAYIR!
AMA.. NEDEN ?

BAK JANE.! BURADA SENDEN BEN MESULÜM.. ADINI BİLE BİLMEDİĞİMİZ, MAĞARADA YAŞAYAN BİR MASKELİYLE EVLENMENE İZİN VERİRSEM..
"BABAM ÇOK KIZAR.!
HAKLISIN.. AMA BABAMDAN İZİN ALACAK DEĞİLİM..
FALK BARRY 7/30
BU KONUYU TARTIŞMAK İSTEMİYORUM. DERHAL EŞYALARINI HAZIRLA..
" ERTESİ GECE DEDEM HASTANEYE GELDİĞİNDE.. "
GİTTİLER Mİ ?
EVET.. DOKTOR KARDEŞİNİ İSTASYONA GÖTÜRDÜ..
SEN BİR MAĞARA ADAMIYLA DEĞİL, BİZİM SINIFIMIZDAN BİRİYLE EVLENMELİSİN JANE..
HU..HU.. "SNOP.."
ng Features Syndicate, Inc., 1964. World rights reserved.
" O SIRADA DEDEM ARKALARINDAN YETİŞMİŞ.. "
DURUN.!
SEVGİLİM.!

"ÖFKEDEN GÖZLERİ DÖNEN DEDEM.."
NE HAKLA JANE'İ KAÇIRIYORSUN ?
O BENİM KARDEŞİMDİR.. SENİNLE EVLENMEYECEK..
"..DOKTORUN BİLEĞİNDEKİ İŞARETİ GÖRÜNCE DURMUŞ.."
!
ŞİMDİ EVE DÖNÜYOR.!
DİNLE JANE.. CARY BENİM HAYATIMI KURTARDI.., KOLUNDA DA KUTSAL MÜHÜRÜM VAR.. KORUMAM GEREKEN ADAMLA TARTIŞAMAM..!
ARABACI.. İSTASYONA ÇEK..
SENİN İÇİN EN İYİ OLDUĞUNA İNANDIĞIM ŞEYİ YAPIYORUM JANE.. EVE DÖNÜNCE BANA TEŞEKKÜR EDECEKSİN..
GİTMEK İSTEMİYORUM.. ONU SEVİYORUM BEN.!

BURADA KALIP..
LÜTFEN JANE..
" TAM O SIRADA DEDEM BİR FIRTINA GİBİ GELMİŞ VE JANE'İ TRENDEN ALMIŞ.."
?
KALACAK-SIN.!
!!
" DR. CARY DURUP DİNLEN-MEDEN KARDEŞİNİ VE DEDE-Mİ ARAMAYA BAŞLAMIŞ..KİM-SE ONA YOL GÖSTERMİYOR-MUŞ AMA.. "
JANE..NEREDE-SİN KARDEŞİM? O ALÇAK NEREDE ?..

"..BİLEĞİNDEKİ KUTSAL MÜHÜR NEDENİYLE BİR KÖTÜLÜK DE YAPAMIYORMUŞ.."
FANTOM NEREDE DİYORUM SİZE..!
" BİR GECE ONU EVİNDEN ALIP.."
KORKMA.. SENİ, ÖLÜMSÜZ RUHA GÖTÜRECEĞİZ..!
GLUP..
"..GÖZÜNÜ BAĞLADIKTAN SONRA ..."
"..KAFATASI MAĞARASINA GETİRMİŞLER.."
FALK E BARRY 8/5
"GÖZLERİ AÇILINCA ZAVALLI CARY ÖFKEDEN DELİYE DÖNMÜŞ.. SEVGİLİ KARDEŞİ O VAHŞİ MASKELİYLE EVLENMEK ÜZEREYMİŞ ÇÜNKÜ.."
!

..BU GENÇLERİN EVLENME-SİNE BİR İTİRAZI OLAN VARSA SÖYLESİN..!
FALK & BARRY
GLUP.. GLUP..
..O HALDE SİZ-LERİ KARI KOCA İLÂN EDİYO-RUM..!
"BÖYLECE DEDEM, JANE İLE EVLENMİŞ.."
" KABİLE REİSLERİNİN KUTLA-YICI ÇIĞLIKLARI TÜM ORMANI SARMIŞ.."
FAN-TOM
DÜĞÜNÜMÜ GÖRMENİ İSTEDİM CARY.. BENİ TEBRİK ETMEYECEK MİSİN ?..
SENİ GÖRMEK BİLE İSTEMİYO-RUM. ARTIK KARDEŞİM DE-ĞİLSİN BENİM..!
" DEDEMİN BU HAREKETİNE SİNİRLENEN DOKTOR.."
ALLAH KAHRETSİN. ÇIKMIYOR KOLUM-DAN..
" KUTSAL MÜHÜRLERİ KAZI-MAYA ÇALIŞMIŞ.."
BURA-DA DA VAR!..

FALK & BARRY 8/7
HİÇ OLMAZSA BUNDAN KURTULDUM..
" FAKAT O GECE DÜ - ŞEN BİR YILDIRIMLA.. "
KER-RACK!
".. HASTANE YANMAYA BAŞLAMIŞ.. "
HASTALARI KURTARIN..!
" OLAYI DUYAN DEDEM.. "
.. " PİGMELERLE BİRLİKTE HASTANEYE KOŞMUŞ.. "
İŞARETLERİNİ KAZIDIM.. SONRA DA YILDIRIM DÜŞTÜ.. KİMSİN SEN? BİR İNSAN MI, YOKSA BİR İLÂH MI?
KENDİNİ YORMA CARY.. HASTA LARINA BAK SEN!

" HASTANESİ YANAN DOKTOR PERİŞAN BİR HALDEYMİŞ.."
HER ŞEY.. HER ŞEY.. MAHVOLDU..YARDIMINIZ İÇİN TEŞEKKÜRLER..
DUYDUN MU ? BEYAZ ADAM KUTSAL MÜHÜRÜ KAZIYINCA YILDIRIM DÜŞMÜŞ..
FALK
" HİKÂYE BİR ANDA ORMANA YAYILMIŞ VE FANTOM ADI EFSANELEŞMİŞ.."
KUTSAL MÜHÜR KAZININ- CA YILDIRIM DÜŞMÜŞ..
YENİ BİR HASTANE YAPTIRABİLİRSİ - NİZ DR. CARY..
HAYIR.. BURALARDA KALAMAM ARTIK..
BENİ AFFET JANE! MÜKEMMEL BİR ADAM - LA EVLENDİN..
HAKLISIN AĞABEY.!
KARDEŞİM SİZE EMANET.. ONA İYİ BAKIN.!
EMİN OLABİ- LİRSİNİZ.!

"BU, 60 YIL ÖNCE CARY'NIN ORMANI SON GÖRÜŞÜ OLMUŞ..."
HOŞÇAKALIN!
"AMA BILEĞINDE HEP ORADAN BIR IZ TAŞIMIŞ.."
TIPKI BIR RÜYA GIBI..
"YILLAR BOYU DR. CARY PEK ÇOK TEHLIKEYLE KARŞILAŞMIŞ AMA.."
"..HER DEFASINDA.."
"..KUTSAL MÜHÜR ONU KORUMUŞ.."
FALK & BARRY 8/12
!
BU MÜHÜR BENIM UĞURUM..

".. O SIRADA DEDEMİN BİR OĞLU OLMUŞ.."
OĞLUM BENİM..!
" TABİÎ DOKTOR CARY DE EVLENMİŞ, ONUN DA ÇOCUKLA-RI, HATTA TORUNLARI OLMUŞ.."
" AMA KUTSAL MÜHÜR HEP AİLENİN UĞURU OLARAK KALMIŞ.."
BU NEDİR DEDE ?
BU İŞARET.. AİLEMİZİN KORU-YUCU UĞURUDUR YAVRUM.. SAKIN BOYNUNDAN ÇIKARMA..!
BAK.. YİNE O HİKÂYE..
"GERÇEKTEN DE KUTSAL MÜHÜR CARY AİLESİNE UĞUR GETİRMİŞ.. KİMİ ÜNLÜ BİR SPORCU.."
RAH! RAH!
31
"KİMİ GÜ-ZELLİK KRA-LİÇESİ.."
ISS WORLD

"..KİMİ DE ÜNLÜ BİR İŞ ADAMI OLMUŞ.."
CARY
TRIES
FALK & BARRY
ANNE..NİYE TAKTIN BU KOLYEYİ..?
DEDENE SOR YAVRUM..
"..VE YAŞLI DOKTOR TORUNLARINI, ZİHİNLERİNİ BU HİKÂYEYLE DOLDURARAK YETİŞTİRMİŞ.."
SONRA BENİ KAFATASINA BENZEYEN BİR MAĞARAYA GÖTÜRDÜLER. ORADA MASKELİ BİR ADAM VARDI..
"NİHAYET CARY ÖLÜNCE KUTSAL MÜHÜRÜ MEZAR TAŞINA KAZMIŞLAR.."
BART CARY
1875-1950
BİR GÜN BÜYÜYÜNCE DEDEMİN ANLATTIĞI YERLERE GİDİP O ADAMI BULACAĞIM..

KIZILMASKE NİHAYET DEDESİNİN ANILARINI BİTİRMİŞTİ..
BÜYÜKBABAMIN MACERASI BURADA BİTİYOR..
1870
1915
OKUDUKLARI FANTOM'U BİR HAYLİ ETKİLEMİŞTİ..
DR. CARY'NİN HASTANESİNİN HARABELERİ HÂLÂ ORMANDA OLMALI.. BİR GÜN GİDİP BAKARIM..
O SIRADA HOLLYWOOD'DA..
ORMANA MI GİDECEKSİN LUCY ? NEDEN ?.
BİR HARABEYİ BULMAYA..!
DR. CARY'NİN EN GÜZEL TORUNU OLAN LUCY CARY BİR GÜZELLİK YARIŞMASINI KAZANDIKTAN SONRA..
ÜNLÜ BİR FİLİM YILDIZI OLMUŞTU..

YILIN KADIN OYUN-CUSU.. LUCY CARY..!
LUCY... HOLLYWOOD TARİHİNİN EN BÜYÜK KONTRATINI İMZALAMAN İÇİN SENİ ÇAĞIRIYOR-LAR..
GİDEMEM. YARIN BİR GE-ZİYE ÇIKACA-ĞIM..
FALK & BARRY
LUCY CARY HOLLYWOOD TARİHİNİN EN CAZİP TEKLİFİNİ ORMANA BİR GEZİ YAPACA-ĞINI SÖYLEYEREK REDDETTİ..
BU YAPTIĞIN APTALLIK LUCY.. NE İŞİN VAR ORMAN-DA?
ÇOCUKLU-ĞUMDAN BERİ..
..HEP BU GÜNÜ BEKLE-DİM- NİHAYET O HİKÂ-YENİN GERÇEK OLUP OLMADIĞI-NI ANLAYACA-ĞIM..
NE HİKÂ-YESİ?
60 YIL ÖNCE.. BİR YILDIRIMIN YAKTIĞI.. KÜÇÜK BİR HASTANENİN HİKÂYESİ..
??

BU SAÇMA GEZİYE ÇIKMAKTAN SENİ MEN EDERİM LUCY...!
NE HAKLA? HENÜZ KOCAM DEĞİL, NİŞANLIMSIZ..
YALNIZ GİTMEMİ İSTEMİYORSAN SEN DE GEL..
YENİ BİR TABLO ÜZERİNDE ÇALIŞTIĞIMI BİLİYORSUN..
© King Features Syndicate, Inc., 1964. World rights reserved.
O HALDE GELME!
DEMEK BENSİZ DE OLSA GİDECEKSİN?..
BUNU ANLATAMAM SANA.. ÇOCUKLUĞUMU SÜSLEYEN EN GÜZEL HİKAYE BU!
?
ENTERTAINM
LUCY CARY BENGALİ'YE GİDİYOR..!
KENDİNE DİKKAT ET!
ÜNLÜ YILDIZ LUCY CARY BU GÜN MOWİTAN'A GELİYOR...

LUCY.. LUCY..
BENGALİ'YE HOŞ GELDİN LUCY..
LUCY
VALİ SİZİ BÜROSUNDA BEKLİYOR EFENDİM..
HAY ALLAH.. SESSİZ SEDASIZ BİR GEZİ YAPMAK İSTİYORDUM BEN..
AYNI AKŞAM..
SİZE ŞEHRİMİZİN ALTIN ANAHTARINI SUNMAKLA ŞEREF DUYUYORUM.
TEŞEKKÜR EDERİM, BAY VALİ.. İZİN VERİRSENİZ OTELİME GİDEBİLİR MİYİM?
HOŞ GELDİN LU
LUC
BU TARAFTAN BAYAN LUCY.. ORMAN KARAKOLU TARAFINDAN SİZİ KORUMAKLA GÖREVLENDİRİLDİM..
MUHAFIZA İHTİYACIM YOK BENİM.!
KOMUTANLAR ÖYLE DÜŞÜNMÜYOR..
!
İŞTE BİZİM YAVRU KUŞ.. BEKLEDİĞİMİZ KISMET AYAĞIMIZA GELDİ..
HAKLISIN.!
FALK & BARRY 8/22

HOLLYWOOD'UN ÜNLÜ YILDIZI LUCY GARY BENGALİ'DE..
REKLÂM BÜRONUZ RESİM ÇEKMEK İÇİN BENİ GÖNDERDİ EFENDİM..
SAÇMA..
GÜLÜMSE-YİN LÜT-FEN..
ONCA YOLU BİKİNİYLE POZ VERMEK İÇİN TEPMEDİM BEN..
BU İŞİ HOLLY-WOOD'DA DA YAPA-BİLİRDİM..
SİZİN İÇİN BİR BASIN TOPLAN-TISI TERTİPLE-DİLER..
NE..? BASIN TOP-LANTISI MI TER-TİPLEDİ-NİZ..?
BEN DE BURAYI BA-SİT BİR ORMAN SANDIM..
SON YILLARDA BİR HAYLİ GELİŞTİK EFENDİM..!

NİYE HEP PEŞİMDEN GELİYORSUNUZ, KİMSİNİZ SİZ ?
MUHAFIZINIZ OLDUĞUMU SÖYLEMİŞTİM. ADIM ÇAVUŞ HİLL.. BU KILIKTA DOLAŞMAYA DEVAM EDERSENİZ..
..MUHAFIZA GERÇEKTEN İHTİYACINIZ OLACAK..
KÜSTAH ADAM..
OOOOOPS..
AFFEDERSİNİZ EFENDİM. KABALIK ETMEK İSTEMEDİM. AMA BİZLER BURADA SİZİN GİBİ KADINLAR GÖRMEYE PEK ALIŞIK DEĞİLİZ..
HMMM..
BENDEN MEMNUN DEĞİLSENİZ YERİME BAŞKASINI GÖNDEREBİLİRİM..
HAYIR ÇAVUŞ. KALMANI İSTİYORUM. AMA SADECE İŞİNE BAK..
NE YAKIŞIKLI..!

DEVAMI GELECEK SAYIDA

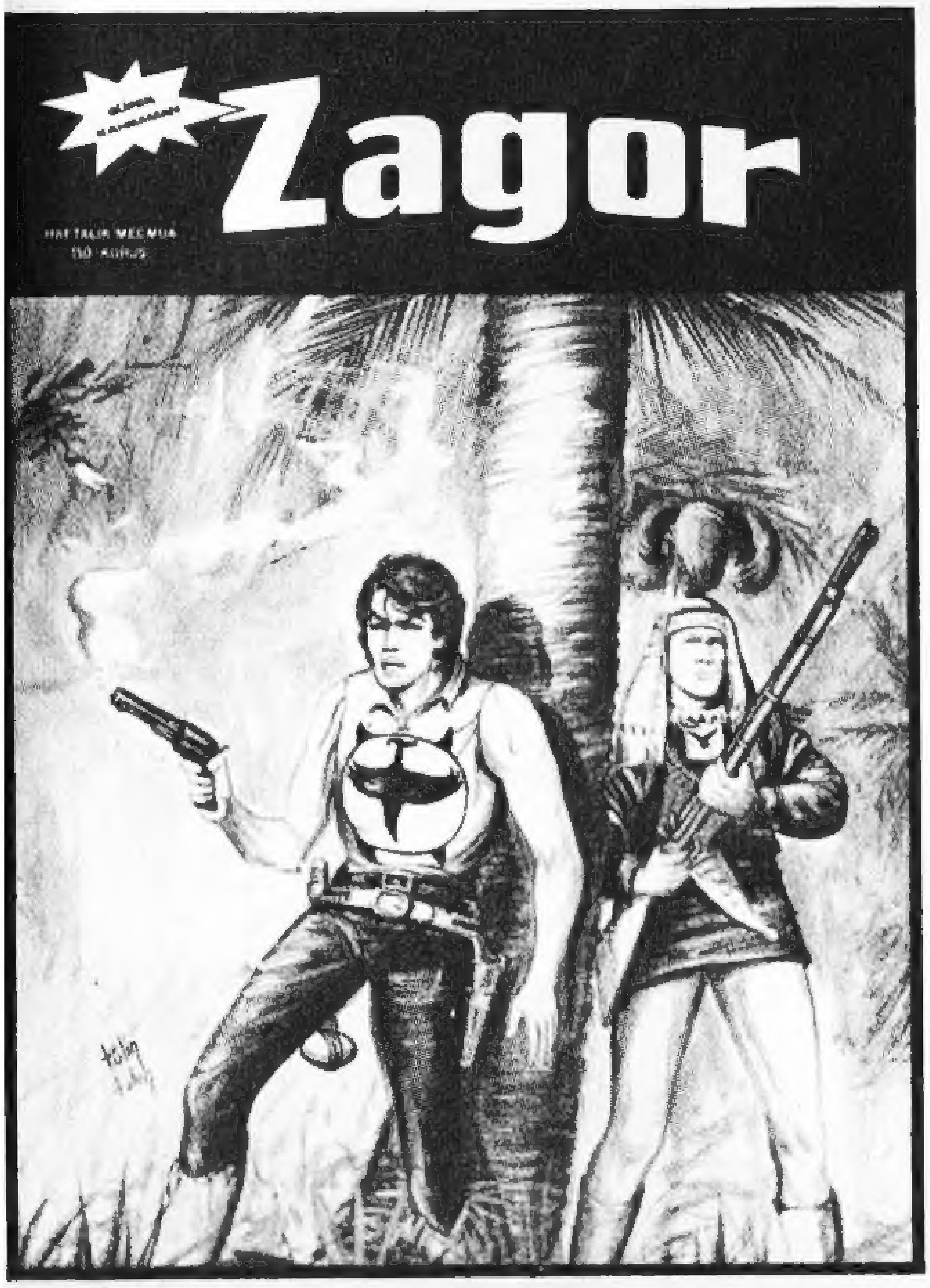

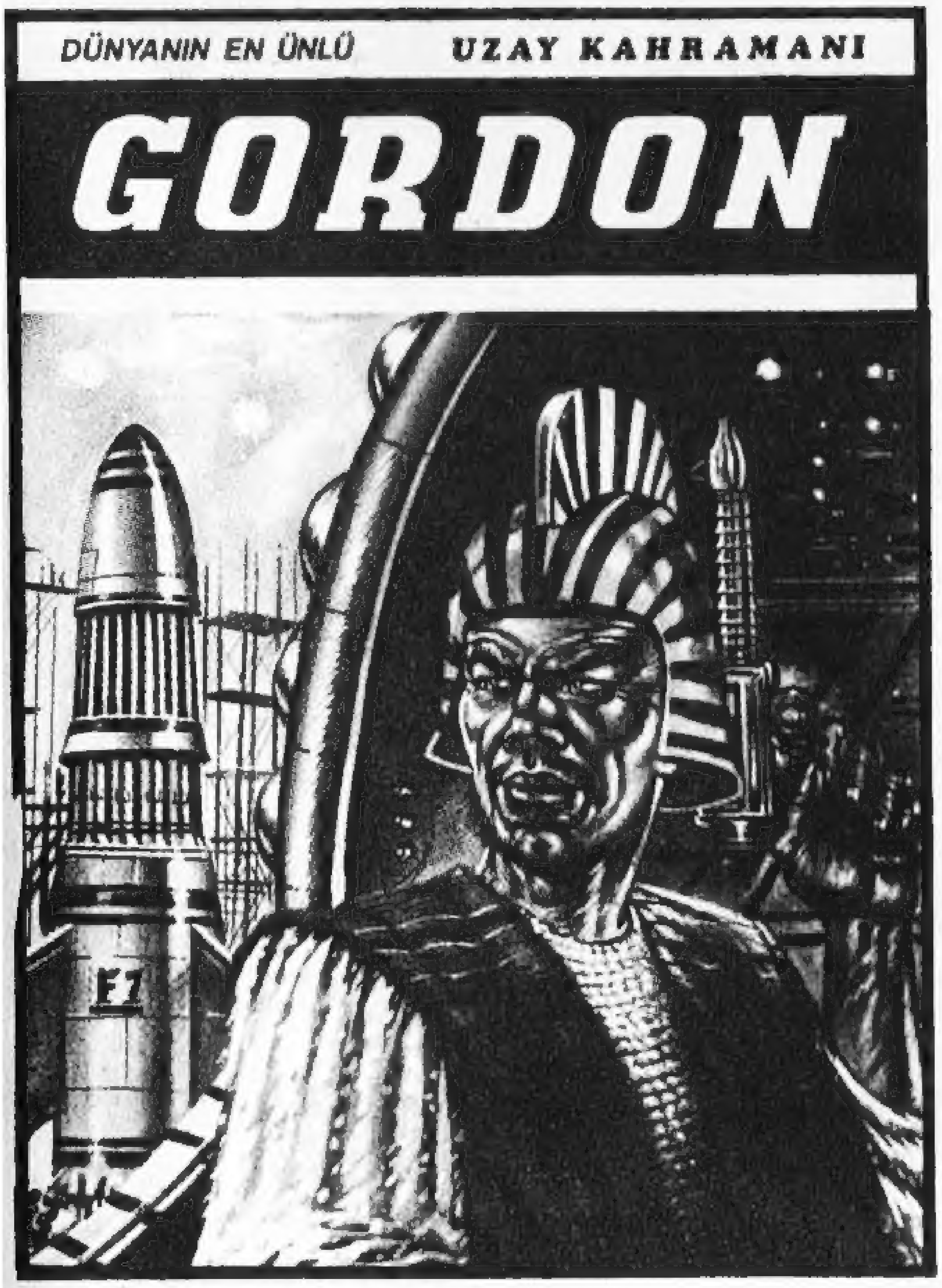

"TAY" ın diğer

ÜÇ SÜPER MECMUASINDA

Bu Hafta

* En güzel maceralar

* Heyecan dolu dakikalar

Sizleri bekliyor

futbolumuzun

ALTIN Çocukları

KIZILMASKE NO:28

MELİH-A.GÜCÜ